Grand Poitiers Communauté urbaine

Entreprendre à Grand Poitiers : des atouts indéniables

Un positionnement stratégique en Nouvelle-Aquitaine

Venir à Grand Poitiers n'a jamais été aussi simple.

Les structures pour accueillir le développement des projets, les activités et les événements professionnels

Neoloji, un accompagnement à l'innovation

Un accompagnement sur-mesure dédié à l'innovation :

Neoloji (https://www.technopolegrandpoitiers.com/neoloji)

, c'est une équipe :

- qui accompagne les entreprises au quotidien,
- qui anime ses lieux d'hébergement,
- qui crée des événements et tisse un réseau au service du développement de l'innovation du territoire et de ses entreprises.

Cobalt, le tiers-lieu dédié au numérique

Un tiers-lieu destiné à l'écosystème numérique pour échanger, tester et innover !

Vous êtes moitié **nomade**, moitié **geek**, moitié **collègue** ? Vous cherchez un espace où travailler dans un cadre inspirant, propice aux rencontres et aux échanges ?

Nous avons l'offre de coworking qu'il vous faut ! (https://www.cobaltpoitiers.fr/)

Parc des Expositions

Avec sa grande capacité d'accueil (3 grands halls d'exposition de 16 000m^2 couverts et ses 25 000m^2 extérieurs) et sa facilité d'accès, le Parc des expositions de Grand Poitiers est le lieu idéal pour organiser des événement de grande envergure. Le
Parc des Expositions (https://www.parcexpo-grandpoitiers.fr/)
peut vous assister dans l'organisation de votre événement en tout ou partie, via :

- La mise à disposition des **infrastructures et des espaces modulables** du Parc des Expositions de Grand Poitiers
- Un ensemble de **services à la carte** au Parc des Expositions de Grand Poitiers

Le Centre de conférences

Le
Centre de conférences
, situé en plein cœur de la Gare TGV de Poitiers, est le lieu idéal pour accueillir vos événements : congrès, réunions, formations, conférences, séminaires, cocktails, assemblées générales.

Les Usines, tiers espace

Les Usines (https://lesusines.fr/)
portent un projet audacieux : utiliser les 2 hectares de l'ancienne friche industrielle de la filature de
Ligugé
pour créer **un projet économique – social – culturel** d'un genre nouveau alliant **travail, qualité de vie et lien humain.**

Le Palais des congrès du Futuroscope

Congrès - Salon - Convention - Séminaire - Team Building : votre événement « all-inclusive » au Palais des congrès du Futuroscope (https://www.futuroscopecongres.com/) !

Du premier contact jusqu'à la fin de l'opération, nos équipes commerciales et techniques restent à vos côtés pour vous aider à concevoir, organiser, animer vos événements.

Le Palais, Poitiers

Le Palais (https://www.poitiers.fr/le-palais) est l'un des plus remarquables ensembles d'architecture civile médiévale en France. Ce lieu est dédié à la rencontre entre les habitantes et habitants et à la **valorisation de projets culturels, citoyens et scientifiques.**

L'immobilier : un atout majeur à Grand Poitiers

À Grand Poitiers, la diversité des **45 zones d'activités économiques**, des **immeubles d'affaires,** des **9 pépinières et tiers-lieux** facilite la recherche d'un lieu où implanter et développer son activité.

Les conseillers en développement économique vous accompagnent dans votre recherche de local ou de terrain.

Des talents au service des entreprises

- A Grand Poitiers, la concentration des établissements de formation professionnelle et d'enseignement supérieur constitue un avantage compétitif dans la recherche de compétences et le recrutement des talents.
- Grand Poitiers est le **2ème pôle d'enseignement supérieur** de Nouvelle-Aquitaine avec **27 000 étudiants**, 36 laboratoires de recherche et plus de 1 300 chercheurs.
- Grand Poitiers, c'est 50 filières universitaires, de nombreuses écoles supérieures, des établissements de formation de niveau national et un CHU accueillant des équipes INSERM, CNRS et hébergeant un centre de recherche clinique.

Le parc d'activités Aliénor d'Aquitaine

Le Parc Aliénor d'Aquitaine répond à la demande d'investisseurs locaux et affiche sa volonté d'accueillir de nouvelles entreprises créatrices de richesses et d'emplois sur son territoire.

Au croisement des axes de communication structurants (A10, LGV Paris – Bordeaux et aéroport Poitiers-Biard), ce parc de 200 ha a pour vocation de s'adapter à la diversité des activités qu'il souhaite accueillir. Par exemple, les activités en lien avec la valorisation et le traitement des déchets seront regroupées dans le secteur éco-pôle tandis que les activités de logistique et de distribution seront à proximité des échangeurs de l'autoroute A10. Les activités artisanales et de services aux entreprises sauront également trouver leur place au sein de ce parc.

https://www.grandpoitiers.fr/entreprendre-et-emploi/entreprendre-a-grand-poitiers-des-atouts-indeniables?

Grand Poitiers souhaite faire de ce parc un site exemplaire : espaces et équipements publics qualitatifs, construction de bâtiments durables, valorisation écologique... L'aménageur de la ZAC est adhérent de l'association PALME (https://www.palme-asso.eu/)
, il met en place un programme d'actions labellisé pour la maîtrise de l'environnement et vise la certification ISO 14001.

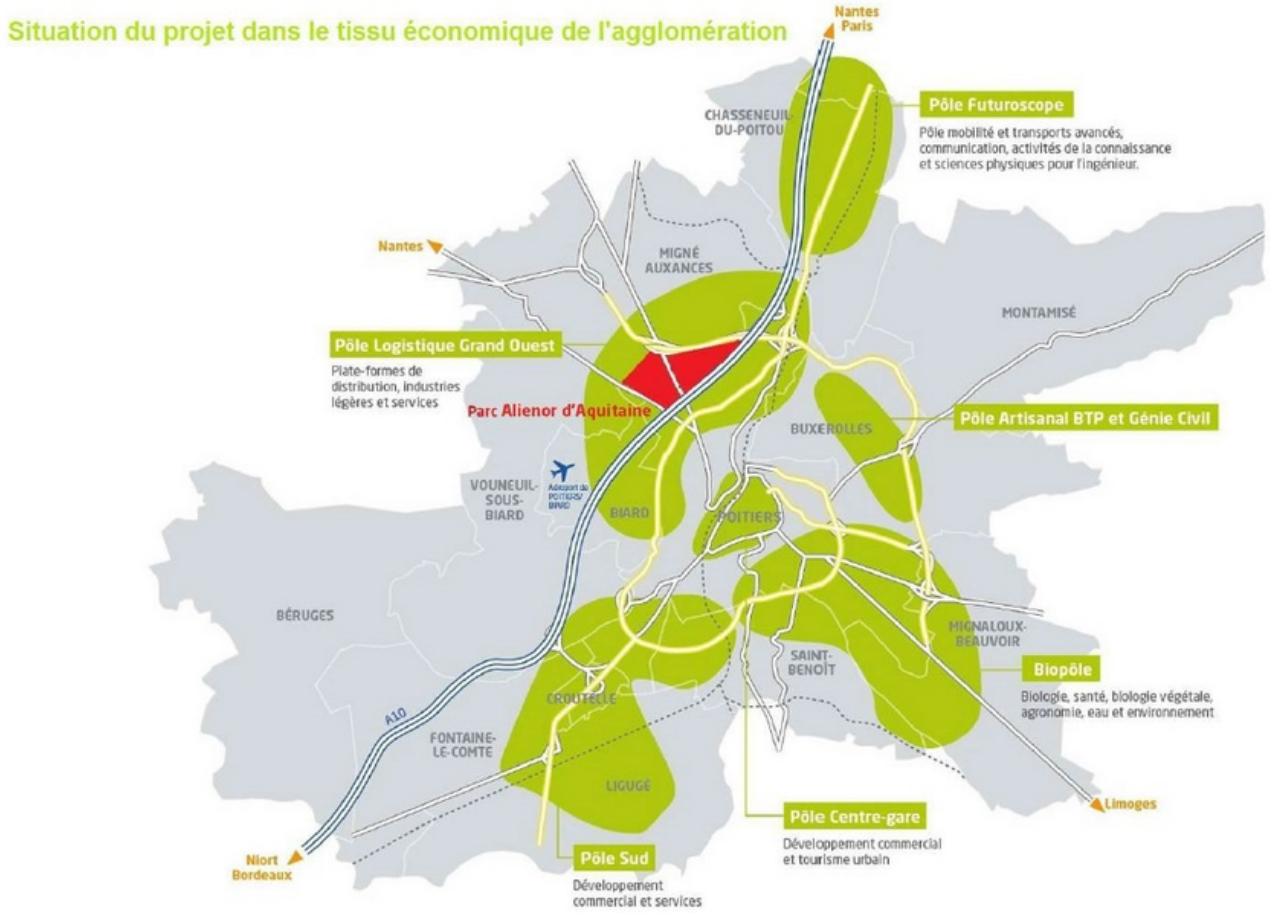

Au cœur de la French Tech

Avec Angoulême, La Rochelle et Niort, Poitiers fait partie de l'écosystème Edutainement de la French Tech.

A Grand Poitiers, cet écosystème des « EdTech » s'exprime et se développe à travers la Gamers Assembly, le Futuroscope (https://www.futuroscope.com)
,
Canopé/ESEN (https://www.reseau-canope.fr/nous-trouver/academie/poitiers.html)
,
l'Université de Poitiers (https://www.univ-poitiers.fr/)
, les start-ups...

Le SPN, Réseau des professionnels du numérique et de l'image, porte depuis 2015 la dynamique French Tech sur le territoire.

Que vous soyez porteurs de projets, entrepreneurs ou chef d'entreprise de nombreux réseaux professionnels existent sur le territoire !
Consultez la liste des réseaux professionnels et l'agenda des rencontres sur le portail des associations économiques :
Réseaux86.fr (http://www.reseaux86.fr/)

GRAND POITIERS
84, rue des Carmélites
86 000 Poitiers
Tel : 05 49 52 35 35
HORAIRES :
Du lundi au vendredi de 8h30 à 12h30 et de 13h30 à 17h30